

# CUERPOS ACADÉMICOS

## UANL-CA-280 - INVESTIGACIÓN APLICADA EN LA CONTADURÍA Y FINANZAS

GRADO: **CONSOLIDADO**  
AÑO DE CREACIÓN: **2010**  
INTEGRANTES ACTUALES: **3**  
ÚLTIMA EVALUACIÓN: **2020**

LIDER DEL CUERPO ACADEMICO:

**Dra. Martha Del Pilar Rodriguez Garcia**

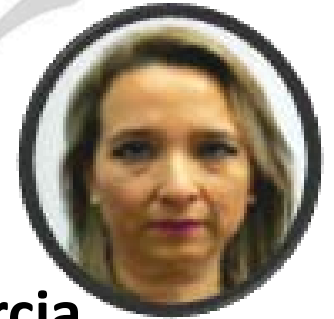

### LÍNEAS DE INVESTIGACIÓN DEL CA

MODELOS FINANCIEROS  
CONTABLE

TEORÍA DE LA FIRMA

COMPORTAMIENTO DE LOS  
MERCADOS FINANCIEROS

### INTEGRANTES DEL CA

DR. KLENDER AIMER CORTEZ ALEJANDRO  
DRA. MARTHA DEL PILAR RODRIGUEZ GARCÍA  
DRA. ALMA BERENICE MENDEZ SAENZ

**3 MIEMBROS**

**2 SNI**

**3 DOCTORADOS**

**3 LGAC**